# MUE-1484G Brodzik prysznicowy prostokątny kamienny z ścieralną powłoką 140X80X4CM

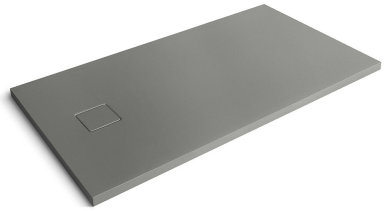

| | |
|---|---|
| **EAN** | 5905440814598 |
| **Producent** | Mazur |
| **Gwarancja** | 24 miesiące |

## Opis produktu

Nasze brodziki prysznicowe z połączenia żelkotu i kamienia łączą trwałość, stabilność i nowoczesny wygląd. Żelkot zapewnia gładką, przyjemną w dotyku powierzchnię oraz łatwe czyszczenie, a komponent kamienny wzmacnia konstrukcję i zwiększa odporność na codzienne użytkowanie. To praktyczne i estetyczne rozwiązanie, które podkreśla elegancję łazienki i gwarantuje długą żywotność produktu.

W przeciwieństwie do popularnych brodzików typu SMC, które są lekkimi formami z tworzywa o strukturze kamienia, ten model wykonany jest z **rzeczywistego kompozytu kamiennego**. Konstrukcja brodzika jest **pełna**, bez pustych przestrzeni pod powierzchnią użytkową. Całość została wypełniona masą kamienną, co przekłada się na wyjątkową stabilność, wysoką nośność i brak uginania się podczas użytkowania.

Z uwagi na zwartą, kamienną strukturę **brodzik nie jest przeznaczony do docinania**. Jest to produkt klasy Premium, zaprojektowany jako gotowy element montażowy, gwarantujący trwałość i bezpieczeństwo przez długie lata.

**SPECYFIKACJA PRODUKTU:**

**Typ brodzika:** prostokątny, niski
**Kształt:** prostokątny
**Kolor:** szary
**Wykończenie powierzchni:** gładkie, struktura kamienia
**Seria:** EXCLUSIVE
**Sposób montażu:** na posadzce lub w posadzce

**Konstrukcja:** brodzik pełny

**Wypełnienie:** masa kamienna na całej powierzchni

**Waga:** 14 kg

Brak pustych przestrzeni pod powierzchnią użytkową (ostatnie zdjęcie w galerii)

Brak uginania się podczas użytkowania

Wysoka stabilność i nośność

**Materiał:**

**Powierzchnia:** żelkot

**Rdzeń:** kompozyt kamienny

**Materiał wzmocniony:** tak

**Struktura górna:** kamienna

**Możliwość docinania:** nie (zwarta, pełna konstrukcja kamienna)

**Brodzik antypoślizgowy:** tak (struktura kamienna o właściwościach antypoślizgowych)

**Wymiary zewnętrzne:**

**Długość:** 140 cm

**Szerokość:** 80 cm

**Wysokość:** 4 cm

**Odpływ i wyposażenie:**

**Odpływ:** centralny

**Średnica odpływu:** Ø 90 mm

**Syfon w zestawie:** brak

**Średnica osłony odpływu:** 140 mm

**Kolor osłony:** szary

**Właściwości użytkowe:**

**Powłoka odporna na drobne rysy:** tak

**Ścieralna powłoka:** tak

**Przyjemna w dotyku powierzchnia:** tak

**Powierzchnia łatwa w czyszczeniu:** tak

**Odporność na czynniki zewnętrzne:** tak

**Wysoka trwałość materiału:** tak

**Stabilność podczas użytkowania:** bardzo wysoka

**Producent:** Mazur