MUE-1284G Brodzik prysznicowy prostokątny kamienny z ścieralną powłoką 120X80X4CM

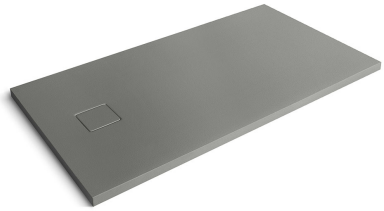

EAN	5905440814642
Producent	Mazur
Gwarancja	24 miesiące

Opis produktu

Nasze brodziki prysznicowe z połączenia żelkotu i kamienia łączą trwałość, stabilność i nowoczesny wygląd. Żelkot zapewnia gładką, przyjemną w dotyku powierzchnię oraz łatwe czyszczenie, a komponent kamienny wzmacnia konstrukcję i zwiększa odporność na codzienne użytkowanie. To praktyczne i estetyczne rozwiązanie, które podkreśla elegancję łazienki i gwarantuje długą żywotność produktu.

W przeciwieństwie do popularnych brodzików typu SMC, które są lekkimi formami z tworzywa o strukturze kamienia, ten model wykonany jest z **rzeczywistego kompozytu kamiennego**. Konstrukcja brodzika jest **pełna**, bez pustych przestrzeni pod powierzchnią użytkową. Całość została wypełniona masą kamienną, co przekłada się na wyjątkową stabilność, wysoką nośność i brak uginania się podczas użytkowania.

Z uwagi na zwartą, kamienną strukturę **brodzik nie jest przeznaczony do docinania**. Jest to produkt klasy Premium, zaprojektowany jako gotowy element montażowy, gwarantujący trwałość i bezpieczeństwo przez długie lata.

SPECYFIKACJA PRODUKTU:

Typ brodzika: prostokątny, niski
Kształt: prostokątny
Kolor: szary
Wykończenie powierzchni: gładkie, struktura kamienia
Seria: EXCLUSIVE
Sposób montażu: na posadzce lub w posadzce

Konstrukcja: brodzik pełny

Wypełnienie: masa kamienna na całej powierzchni

Waga: 12 kg

Brak pustych przestrzeni pod powierzchnią użytkową (ostatnie zdjęcie w galerii)

Brak uginania się podczas użytkowania

Wysoka stabilność i nośność

Materiał:

Powierzchnia: żelkot

Rdzeń: kompozyt kamienny

Materiał wzmocniony: tak

Struktura górna: kamienna

Możliwość docinania: nie (zwarta, pełna konstrukcja kamienna)

Brodzik antypoślizgowy: tak (struktura kamienna o właściwościach antypoślizgowych)

Wymiary zewnętrzne:

Długość: 120 cm

Szerokość: 80 cm

Wysokość: 4 cm

Odpływ i wyposażenie:

Odpływ: centralny

Średnica odpływu: Ø 90 mm

Syfon w zestawie: brak

Średnica osłony odpływu: 140 mm

Kolor osłony: szary

Właściwości użytkowe:

Powłoka odporna na drobne rysy: tak

Ścieralna powłoka: tak

Przyjemna w dotyku powierzchnia: tak

Powierzchnia łatwa w czyszczeniu: tak

Odporność na czynniki zewnętrzne: tak

Wysoka trwałość materiału: tak

Stabilność podczas użytkowania: bardzo wysoka

Producent: Mazur