# MO-GD14090KS SZARY Brodzik prysznicowy prostokątny SMC 140X90X2,6CM

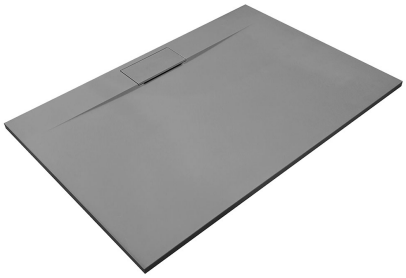

| | |
|---|---|
| **EAN** | 5905440812365 |
| **Producent** | Mazur |
| **Gwarancja** | 24 miesiące |

## Dodatkowe informacje

| | |
|---|---|
| **Kolor** | Szary |

## Opis produktu

Nasze **brodziki prysznicowe z kompozytu SMC** łączą nowoczesną technologię produkcji z wysoką trwałością oraz minimalistycznym designem. Materiał formowany w procesie prasowania na gorąco zapewnia optymalną sztywność konstrukcji przy zachowaniu odpowiedniej elastyczności, co przekłada się na długą żywotność produktu i odporność na codzienne użytkowanie.

Kompozyt SMC cechuje się wysoką odpornością na wilgoć, uszkodzenia mechaniczne oraz zmiany temperatury. Zwarta struktura materiału sprawia, że brodzik nie ulega odkształceniom i zachowuje stabilność przez lata. Powierzchnia jest przyjemna w dotyku, łatwa w czyszczeniu i odporna na działanie środków stosowanych w łazience.

Dzięki szerokiej gamie wymiarów i wykończeń **brodziki SMC** doskonale wpisują się zarówno w nowoczesne, jak i klasyczne aranżacje łazienek. To rozwiązanie, które łączy estetykę, technologię i funkcjonalność, tworząc solidną podstawę każdej strefy prysznicowej.

**SPECYFIKACJA PRODUKTU:**

**Typ brodzika:** prostokątny, niski
**Kształt:** prostokątny
**Kolor:** szary

**Wykończenie powierzchni:** gładkie, struktura kamienia

**Seria:** SMC

**Sposób montażu:** na posadzce lub w posadzce

**Konstrukcja:** wzmocniona konstrukcja z systemem żeber usztywniających

Brak uginania się podczas użytkowania

Wysoka stabilność i nośność

**Materiał:**

**Powierzchnia:** SMC (Sheet Molding Compound)

**Materiał wzmocniony:** tak

**Struktura górna:** kamienna

**Możliwość docinania:** tak

**Brodzik antypoślizgowy:** tak (struktura kamienna o właściwościach antypoślizgowych)

**Wymiary zewnętrzne:**

**Długość:** 140 cm

**Szerokość:** 90 cm

**Wysokość:** 2,6 cm

**Odpływ i wyposażenie:**

**Odpływ:** przyścienny (centralny przy ściance)

**Średnica odpływu:** Ø 90 mm

**Syfon w zestawie:** tak

**Syfon czyszczony od góry:** tak

**Wymiary osłony odpływu:**

**Długość:** 275 mm

**Szerokość:** 130 mm

**Kolor osłony:** szary

**Właściwości użytkowe:**

**Przyjemna w dotyku powierzchnia:** tak

**Powierzchnia łatwa w czyszczeniu:** tak

**Odporność na czynniki zewnętrzne:** tak

**Wysoka trwałość materiału:** tak

**Stabilność podczas użytkowania:** bardzo wysoka

**Producent:** Mazur