MO-GD12080ES SZARY Brodzik prysznicowy prostokątny SMC 120X80X2,6CM

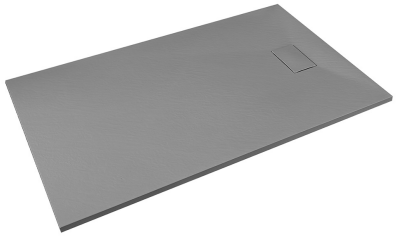

EAN	5905440807712
Producent	Mazur
Gwarancja	24 miesiące

Dodatkowe informacje

Kolor	Szary

Opis produktu

Nasze **brodziki prysznicowe z kompozytu SMC** łączą nowoczesną technologię produkcji z wysoką trwałością oraz minimalistycznym designem. Materiał formowany w procesie prasowania na gorąco zapewnia optymalną sztywność konstrukcji przy zachowaniu odpowiedniej elastyczności, co przekłada się na długą żywotność produktu i odporność na codzienne użytkowanie.

Kompozyt SMC cechuje się wysoką odpornością na wilgoć, uszkodzenia mechaniczne oraz zmiany temperatury. Zwarta struktura materiału sprawia, że brodzik nie ulega odkształceniom i zachowuje stabilność przez lata. Powierzchnia jest przyjemna w dotyku, łatwa w czyszczeniu i odporna na działanie środków stosowanych w łazience.

Dzięki szerokiej gamie wymiarów i wykończeń **brodziki SMC** doskonale wpisują się zarówno w nowoczesne, jak i klasyczne aranżacje łazienek. To rozwiązanie, które łączy estetykę, technologię i funkcjonalność, tworząc solidną podstawę każdej strefy prysznicowej.

SPECYFIKACJA PRODUKTU:

Typ brodzika: prostokątny, niski
Kształt: prostokątny
Kolor: szary

Wykończenie powierzchni: gładkie, struktura kamienia

Seria: SMC

Sposób montażu: na posadzce lub w posadzce

Konstrukcja: wzmocniona konstrukcja z systemem żeber usztywniających

Brak uginania się podczas użytkowania

Wysoka stabilność i nośność

Materiał:

Powierzchnia: SMC (Sheet Molding Compound)

Materiał wzmocniony: tak

Struktura górna: kamienna

Możliwość docinania: tak

Brodzik antypoślizgowy: tak (struktura kamienna o właściwościach antypoślizgowych)

Wymiary zewnętrzne:

Długość: 120 cm

Szerokość: 80 cm

Wysokość: 2,6 cm

Odpływ i wyposażenie:

Odpływ: przyścienny (centralny przy ściance)

Średnica odpływu: Ø 90 mm

Syfon w zestawie: tak

Syfon czyszczony od góry: tak

Wymiary osłony odpływu:

Długość: 195 mm

Szerokość: 118 mm

Kolor osłony: szary

Właściwości użytkowe:

Przyjemna w dotyku powierzchnia: tak

Powierzchnia łatwa w czyszczeniu: tak

Odporność na czynniki zewnętrzne: tak

Wysoka trwałość materiału: tak

Stabilność podczas użytkowania: bardzo wysoka

Producent: Mazur